

# SIU Guaraní 3 - UNSL

## Guía Funcional - Planes de Estudios

Juan Eduardo Gomez – [jegomez@unsl.edu.ar](mailto:jegomez@unsl.edu.ar)  
Dirección General de Tecnologías de la Información

# Temario

- ❖ **Plan de Estudios - Visión Siu Guaraní 3**
- ❖ **Versiones de un Plan.**
- ❖ **Estados de un Plan.**
- ❖ **Planes Estructurados.**
- ❖ **Ejemplo Práctico.**

## ¿Qué es un Plan de Estudio?

En el marco conceptual de SIU-Guaraní 3, un plan de estudio es el diseño curricular concreto de una determinada propuesta formativa cuya superación da derecho a la obtención de un certificado de tipo título final.

Para que un alumno pueda inscribirse en una propuesta formativa, esta debe tener definido al menos un plan de estudios.

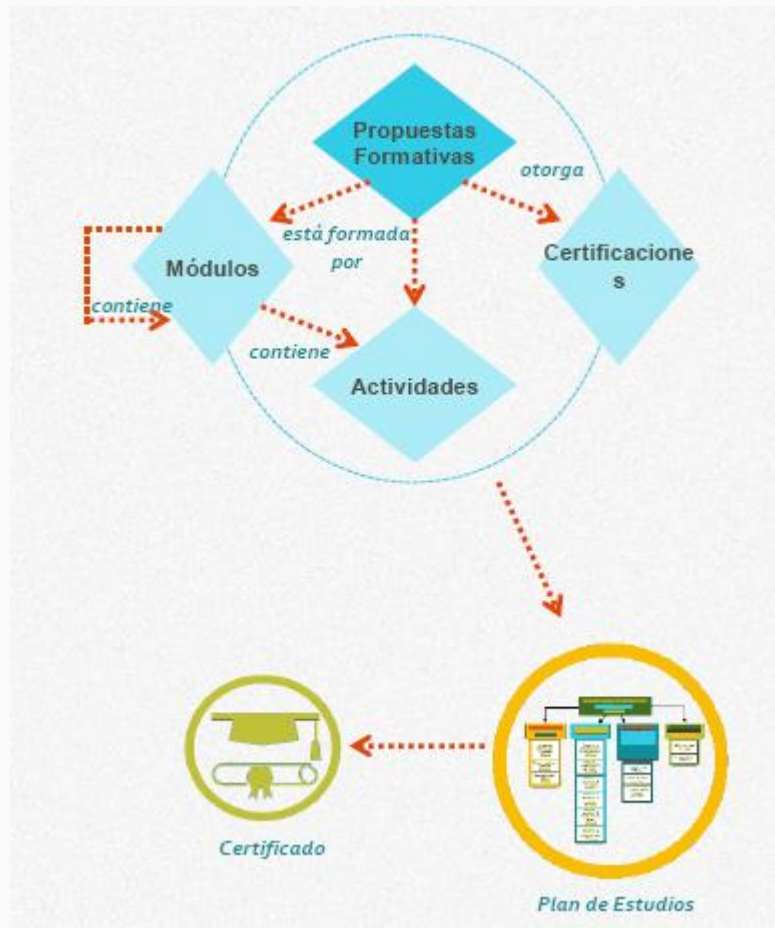

# Planes de Estudios

La definición de los planes de estudio de las propuestas formativas es un proceso central para el funcionamiento del sistema SIU-Guaraní 3.

Una propuesta formativa puede tener más de un plan de estudio definido.

Por ejemplo, puede definirse un plan de estudios para la modalidad presencial y otro para la modalidad virtual. También pueden coexistir varios planes para la misma modalidad.

Los planes de estudio en SIU-Guaraní 3 tienen asociados dos conceptos:

- **Versión** de un plan de estudios
- **Estado** de un plan de estudios

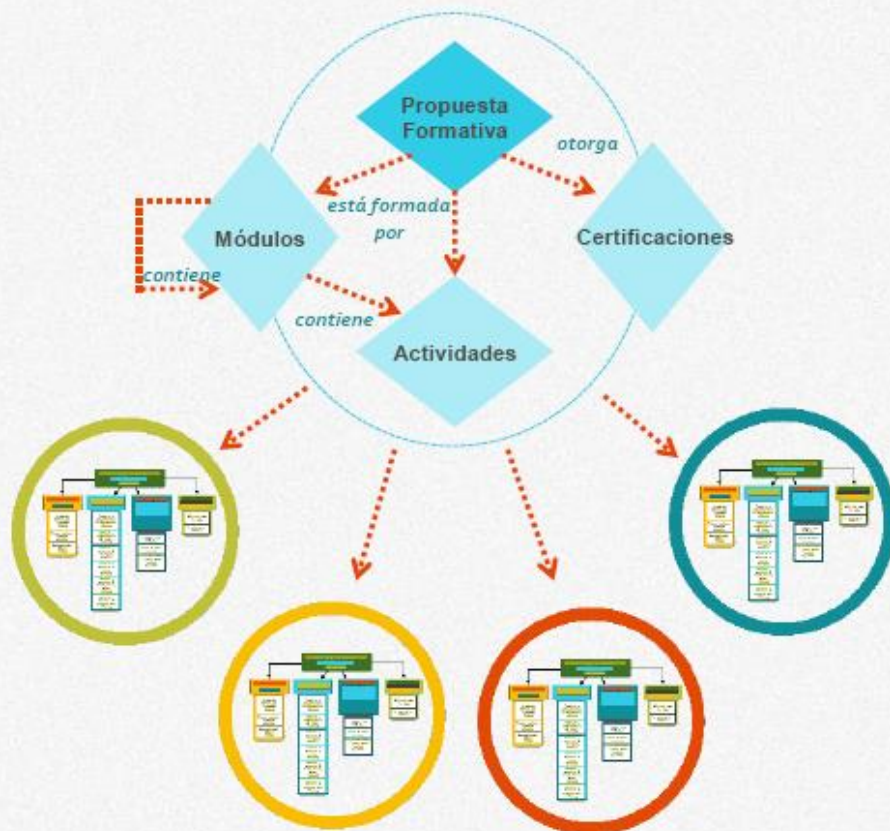

## Versiones de Planes de Estudio

Una **versión de un plan de estudios** identifica la composición (**componentes y reglas**) del mismo en un momento particular.

Para modificar la estructura del plan; es decir, las componentes (actividades o módulos) y/o las reglas, se genera una nueva versión de un plan.

Una versión de un plan de estudios tendrá definida la fecha de entrada en vigencia.

Cuando un alumno se inscribe a una propuesta formativa, queda vinculado a un plan de estudios y versión de la misma.

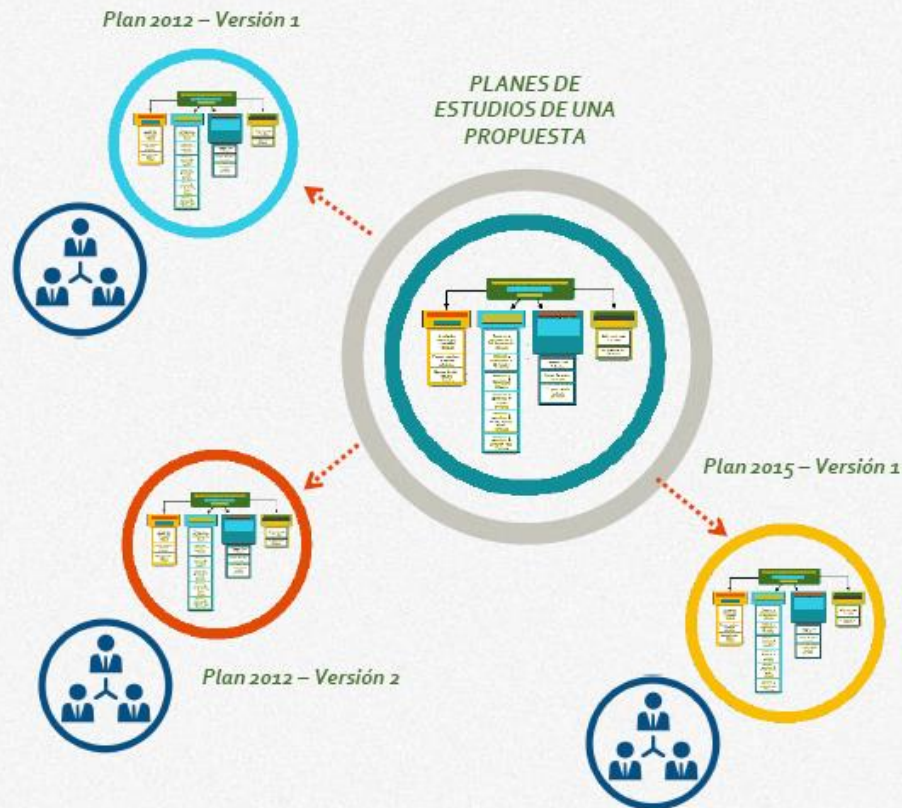

# Plan de estudios - Estados

Los planes de estudios y las versiones de los planes evolucionan atravesando distintos estados. Los estados definidos para los planes y las versiones de planes son los mismos:

- **Nuevo**
- **Activo vigente**
- **Activo no vigente**
- **De baja**

El **estado** de un plan ó plan-versión condiciona:

- qué operaciones pueden realizarse sobre el mismo
- los datos que pueden modificarse o no en el plan ó versión
- si el plan ó versión puede o no eliminarse
- si se encuentra o no habilitada la inscripción de alumnos al mismo



# Plan de Estudio - Nuevo

El estado **nuevo** es el **estado inicial** de un plan.

El plan no está activo.

El plan puede ser modificado y no tiene implicancias administrativas y académicas hasta que esté activo vigente.

Una propuesta formativa puede tener más de un plan en estado nuevo.

Un plan nuevo puede tener como máximo una versión.

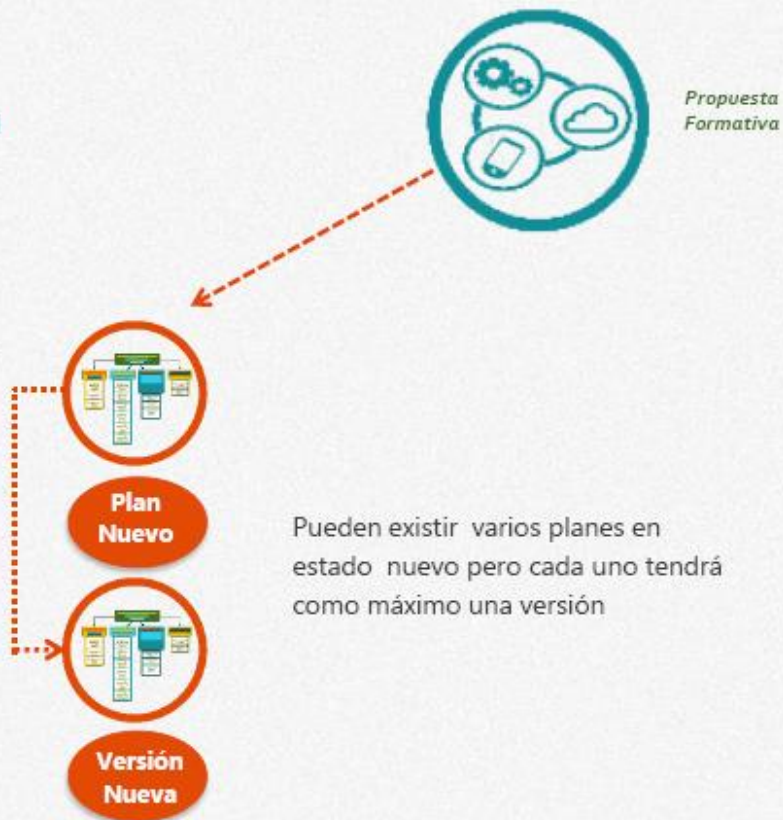

# Plan de Estudio - Activo Vigente

Una vez que el plan de estudios está cargado y verificado, deberá ser activado para que comience a regir.

La activación de un plan de estudios cambia su estado de nuevo a **activo vigente** para la propuesta formativa.

Un alumno solamente puede inscribirse en una propuesta formativa en un plan de estudios que esté en estado activo vigente.

En Guaraní 3 una propuesta formativa puede tener varios planes activos vigentes.

**Cada plan activo vigente puede tener una única versión activa vigente.** Si existen otras versiones para el mismo plan, serán versiones nuevas, activas no vigentes ó de baja.

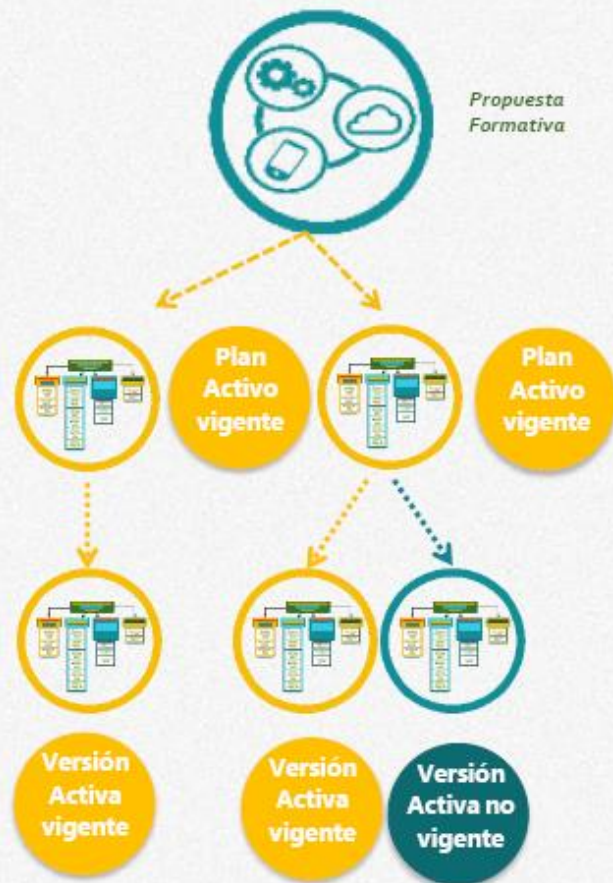



# Plan de Estudios - Activo NO Vigente

Son los planes y versiones de planes que aún siguen activos, porque pueden existir alumnos realizando actividades de estos planes, pero tienen **inhabilitada la inscripción de nuevos alumnos**.

Para una propuesta formativa pueden convivir varios planes de estudios activos no vigentes.

Un plan activo no vigente puede tener varias versiones activas no vigentes.

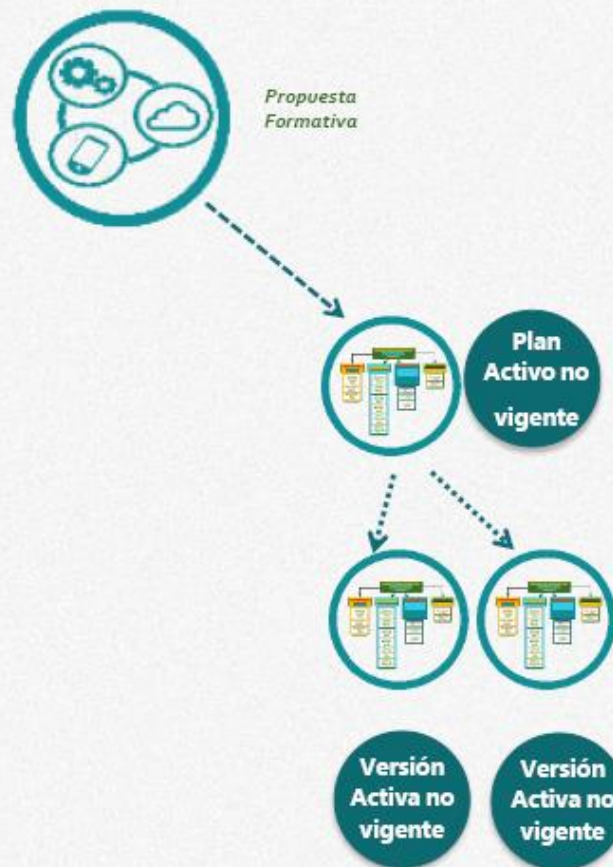

# Plan de Estudios - Dado de Baja

Un plan o versión dado de **baja no está activo y no tiene alumnos.**

Para poder dar de baja un plan de estudios todos sus alumnos deben tener calidad de egresado o haber abandonado.

Si un plan de estudio está dado de baja, todas las versiones estarán dadas de baja.

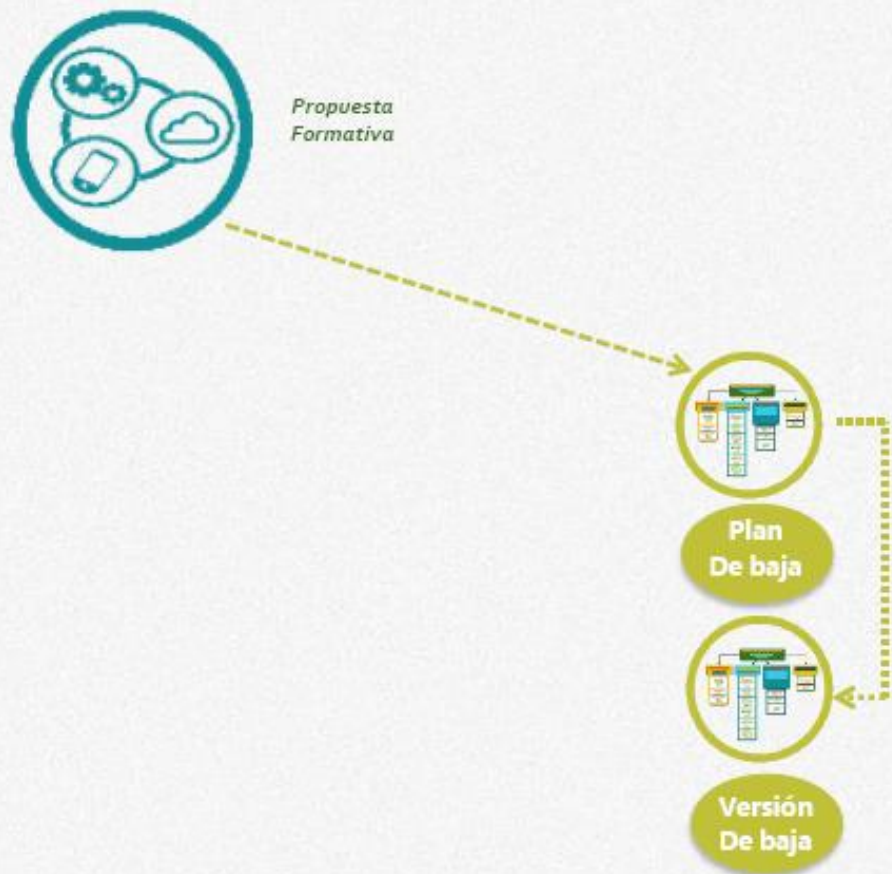

# Resumen de Estados de planes y versiones

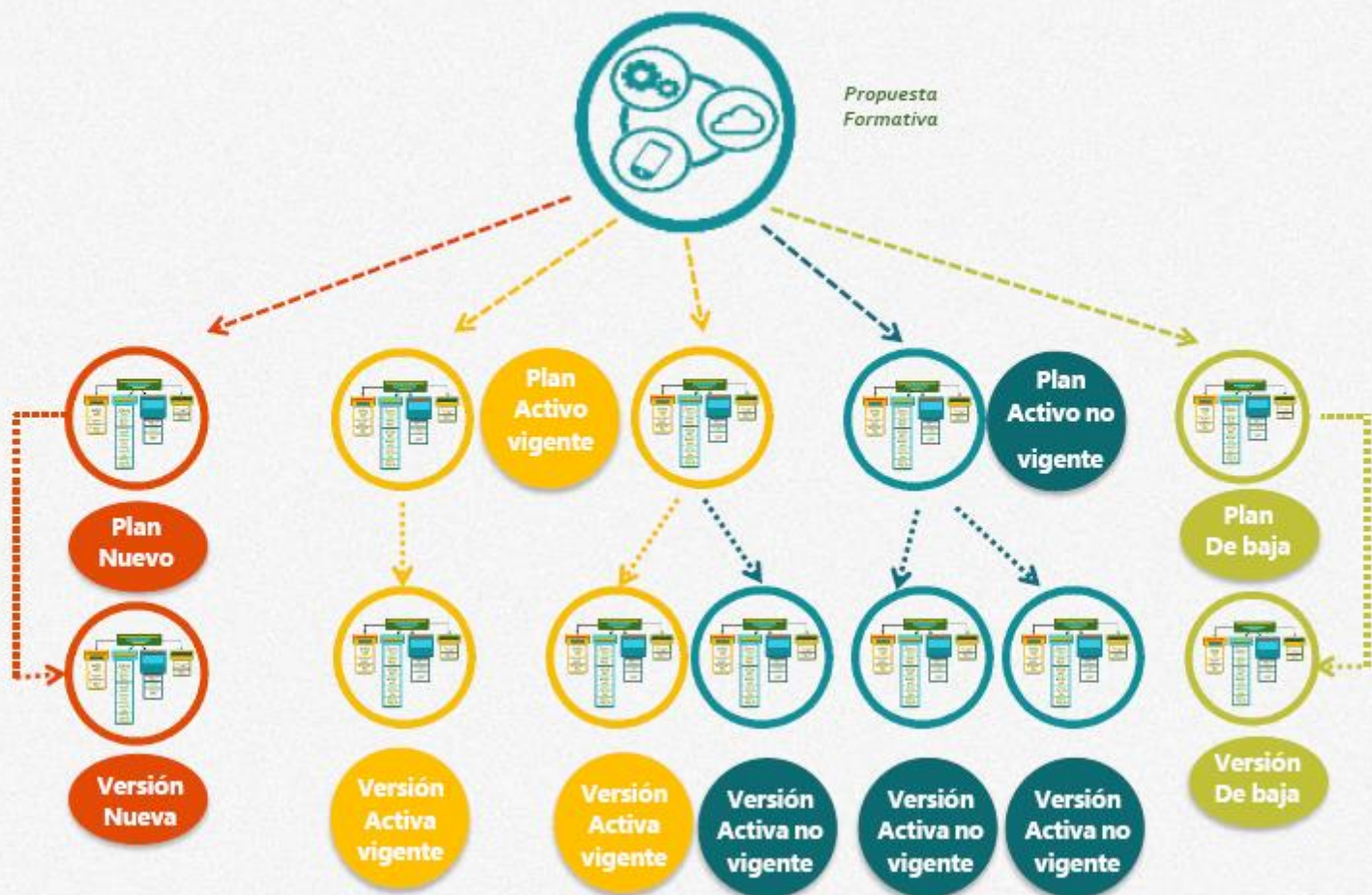

# Planes de Estudios Estructurados

Los planes de estudio estructurados definen el diseño curricular que deben cumplir y superar todos los alumnos de una propuesta formativa que se inscriben con ese plan para obtener la certificación de tipo título final.

Para poder definir un plan estructurado en el sistema SIU-Guaraní 3 es necesario indicar:

- La propuesta formativa
- Los datos del plan (código, nombre, créditos, duración, etc.)
- Las modalidades asociadas
- Los datos de la versión inicial asociada (la misma es creada con estado "Nuevo")
- La estructura del plan, sus componentes (actividades y módulos), la secuencia y las reglas entre ellas
- El/los certificado/s correspondientes (obligatorio para poder activar la versión)



Práctica

# Plan de Estudios - Ejemplo

Carrera	
PROFESORADO EN CIENCIAS DE LA COMPUTACIÓN (24)	
Materias del Primer Año	Período
INGLES	1º anual
ALGEBRA	1º cuatrimestre
CALCULO	1º cuatrimestre
SEMINARIO TALLER: ESTRATEGIA DE COMPRENSIÓN Y PRODUCCION DE TEXTOS	1º cuatrimestre
RESOLUCIÓN DE PROBLEMAS Y ALGORITMOS	1º cuatrimestre
PROGRAMACION I	2º cuatrimestre
MATEMATICA DISCRETA	2º cuatrimestre
PROBLEMATICA PEDAGOGICA FUNDAMENTAL	2º cuatrimestre
Materias del Segundo Año	Período
PROBABILIDAD Y ESTADISTICA	1º cuatrimestre
PSICOLOGIA EVOLUTIVA Y TEORIA DEL APRENDIZAJE	1º cuatrimestre
PROGRAMACION II	1º cuatrimestre
ARQUITECTURA DEL PROCESADOR	1º cuatrimestre
INVESTIGACION EDUCATIVA EN INFORMATICA	2º cuatrimestre
DIDACTICA	2º cuatrimestre
ESTRUCTURA DE DATOS Y ALGORITMOS	2º cuatrimestre
Materias del Tercer Año	Período
SISTEMAS OPERATIVOS	1º cuatrimestre
HISTORIA DE LA EDUCACION LATINOAMERICANA Y ARGENTINA	1º cuatrimestre
SEMINARIO TALLER: INFORMATICA EDUCATIVA	1º cuatrimestre
INGENIERIA DEL SOFTWARE	1º cuatrimestre
BASE DE DATOS	2º cuatrimestre
REDES DE COMPUTADORAS	2º cuatrimestre
ANALISIS COMPARATIVO DE LENGUAJES	2º cuatrimestre
Materias del Cuarto Año	Período
FORMACION DOCENTE Y DIDACTICA ESPECIFICA	1º cuatrimestre
TALLER TECNOLOGIAS EDUCATIVAS EMERGENTES	1º cuatrimestre
PRACTICA PROFESIONAL DOCENTE I	1º cuatrimestre
TALLER DE SOFTWARE EDUCATIVO	2º cuatrimestre
PRACTICA PROFESIONAL DOCENTE II	2º cuatrimestre
ELECTIVA	2º cuatrimestre

¡¡Muchas Gracias!!

